

- LEGENDA**
- Demolizioni
  - Costruzioni



**CITTÀ DI CASERTA**  
 REGIONE CAMPANIA  
 ASSESSORATO AL TURISMO E AI BENI CULTURALI  
 QUADRO STRATEGICO NAZIONALE 2007 - 2013  
 PROGRAMMA OPERATIVO F.E.S.R. CAMPANIA 2007/2013  
 OBIETTIVO OPERATIVO 1.9  
 BENI E SITI CULTURALI

**SISTEMA INTEGRATO DI  
 RECUPERO E VALORIZZAZIONE DEL  
 COMPLESSO MONUMENTALE DEL BELVEDERE  
 DI SAN LEUCIO**

**PROGETTO DEFINITIVO/ESECUTIVO**

ELABORATO: STATO DI PROGETTO  
 TAQUILA:

**INTERVENTI DI DEMOLIZIONE E COSTRUZIONE**

UBICAZIONE: SAN LEUCIO - CASERTA  
 SCALA: 1/100  
 DATA: AGOSTO 2014

IL R.U.P.: ING. MAURIZIO MAZZOTTI  
 IL SUPPORTO SPECIALISTICO: ARCH. ANTONELLA VARONE - U.T.C.  
 ARCH. MICHELE DELLA VECCHIA  
 ARCH. VITTORIO DE VITO

PIANTA PIANO TERRA

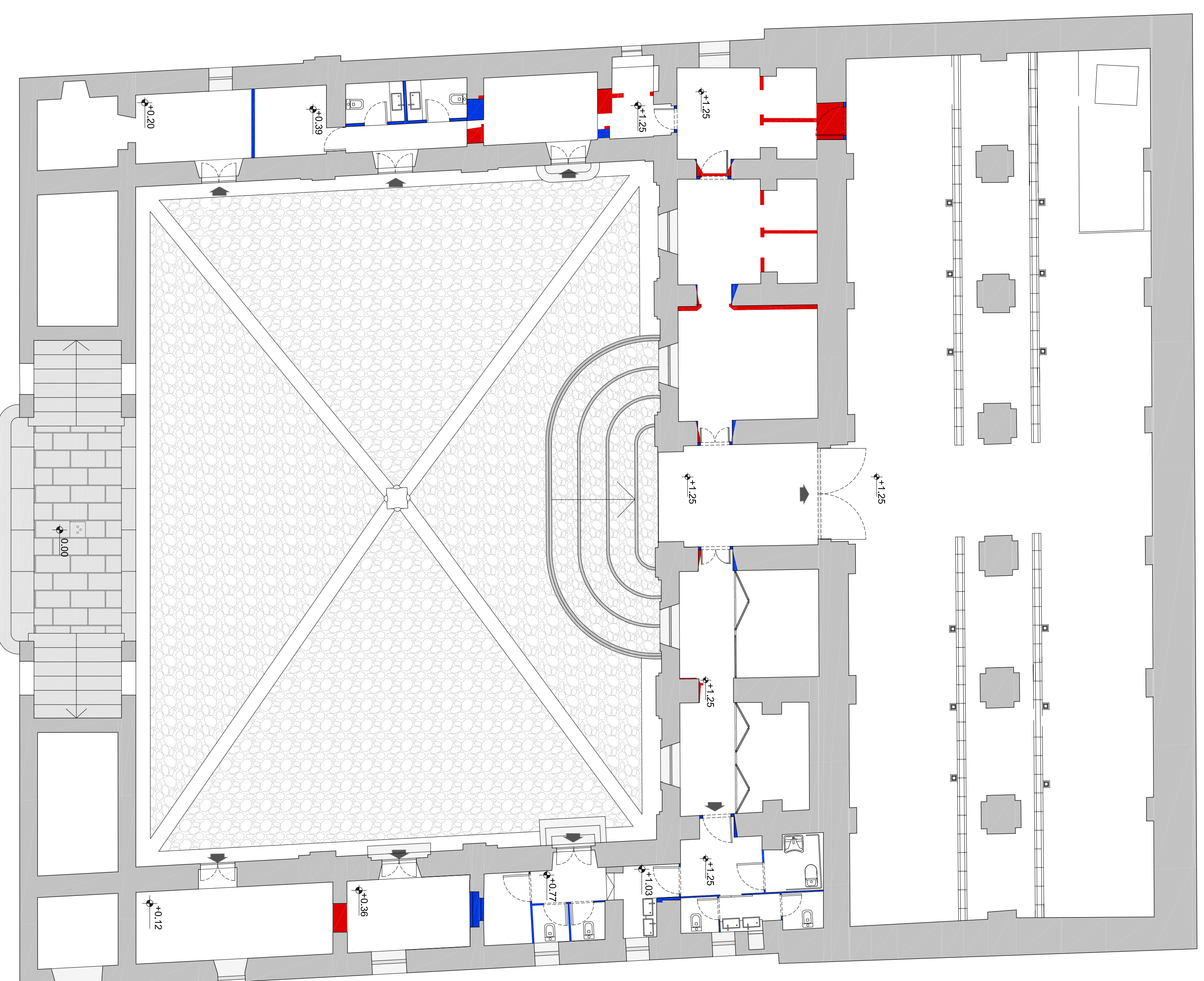

PIANTA PIANO PRIMO

