

CITTA' DI CASERTA

REGIONE CAMPANIA
ASSESSORATO AL TURISMO E AI BENI CULTURALI

QUADRO STRATEGICO NAZIONALE 2007 - 2013
PROGRAMMA OPERATIVO F.E.S.R. CAMPANIA 2007/2013
"OBIETTIVO OPERATIVO 1.9"
BENI E SITI CULTURALI

SISTEMA INTEGRATO DI
RECUPERO E VALORIZZAZIONE DEL
COMPLESSO MONUMENTALE DEL BELVEDERE DI SAN LEUCIO

INTERVENTO DI RIQUALIFICAZIONE DEL PERCORSO DI
COLLEGAMENTO REGGIA-SAN LEUCIO

PROGETTO DEFINITIVO/ESECUTIVO <small>(conforme D.P.R. 207/10 e s.m.i.)</small>		TIP: STATO DI PROGETTO
ELABORATO: RILIEVO TOPOGRAFICO TRATTO II (EX SS87)		TAVOLA: P.3
UBICAZIONE: SAN LEUCIO - CASERTA	SCALA: 1/200	DATA: MARZO 2014
IL R.U.P.: ING. MAURIZIO MAZZOTTI	IL PROGETTISTA: ARCH. VITTORIO DE VITO ARCH. ANTONELLA VARONE (I.T.C.)	
SUPPORTO SPECIALISTICO: ARCH. MICHELE DELLA VECCHIA		

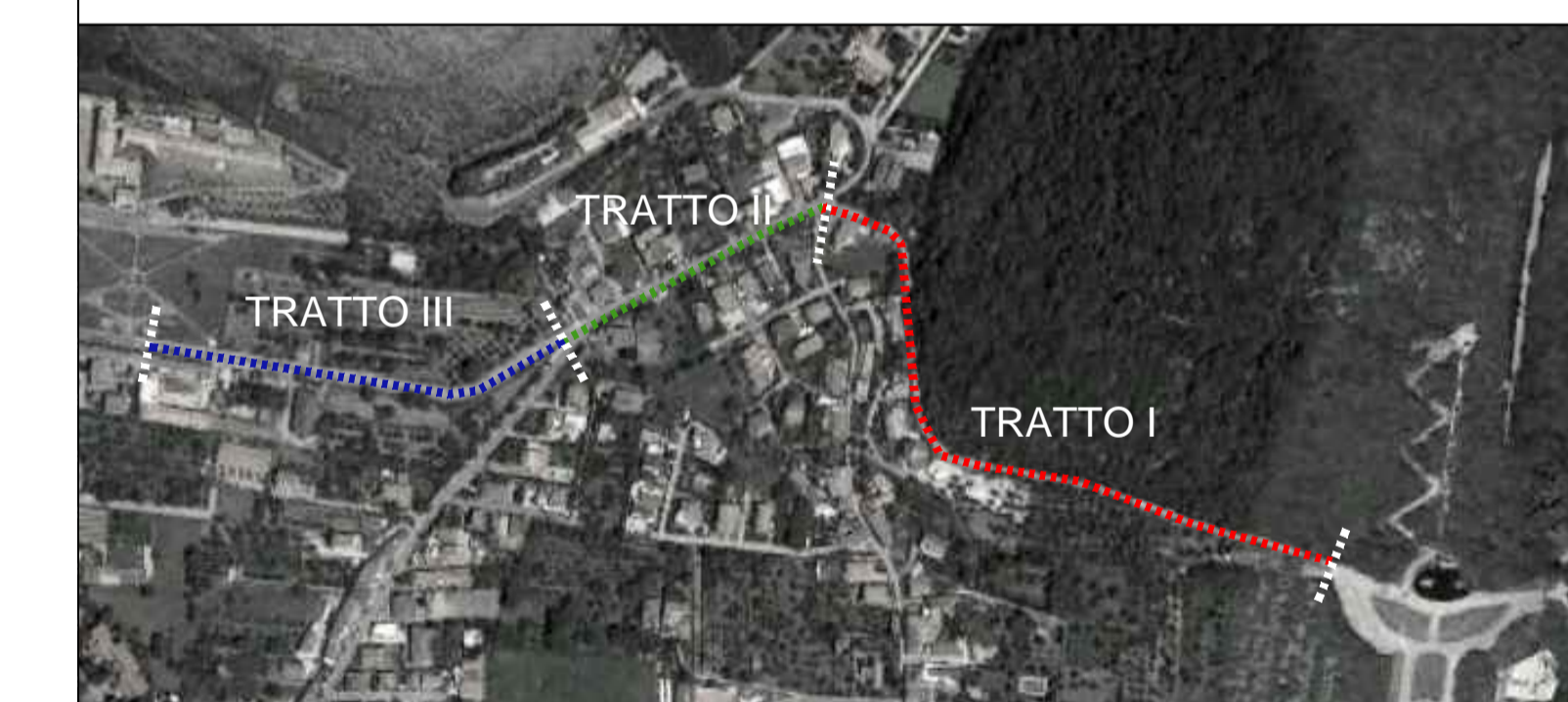

LEGENDA

- PROFILI
- - - DELIMITAZIONE TRATTO

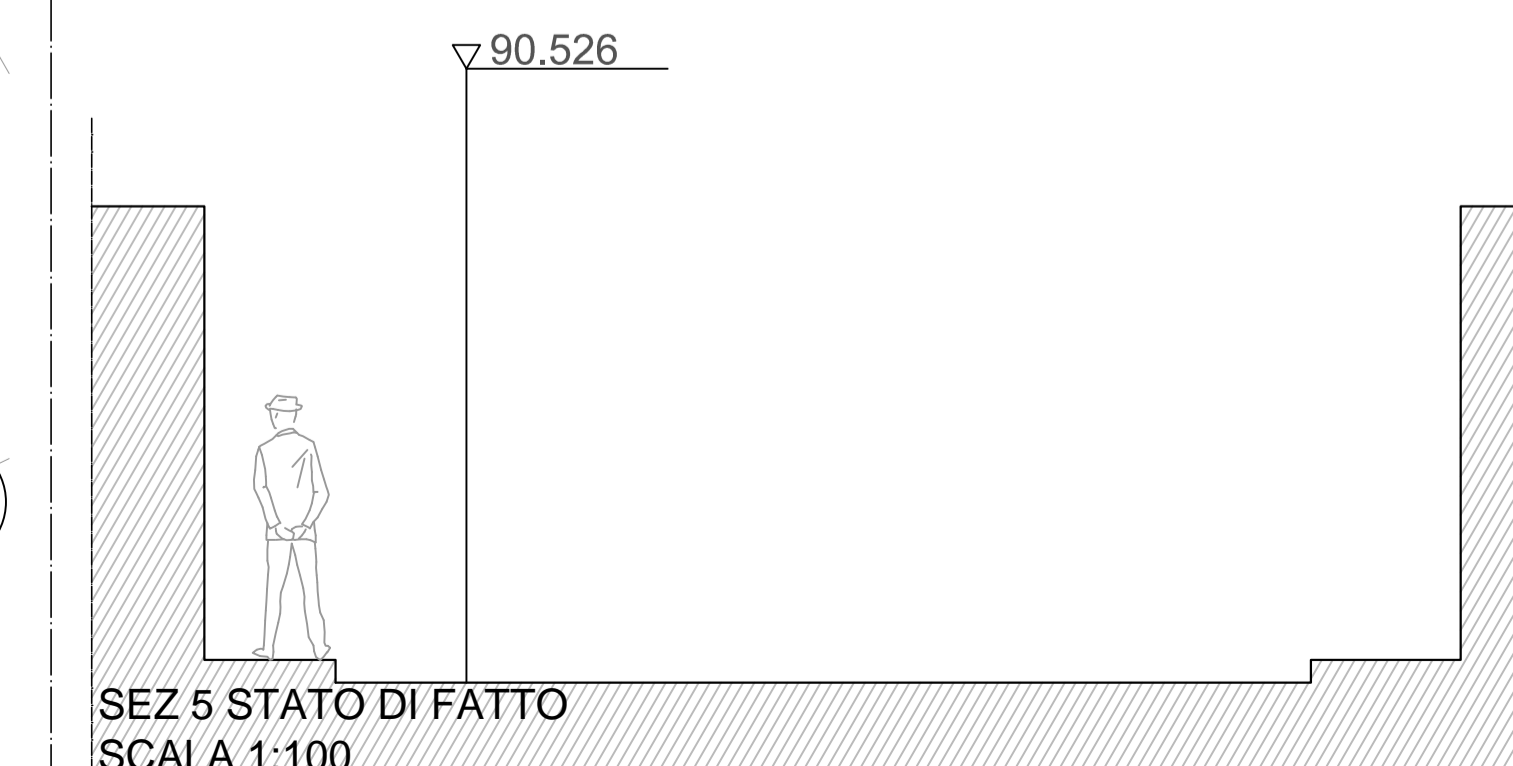

PLANIMETRIA ARCHITETTONICA DI PROGETTO
SCALA 1:200

SEZ 5 STATO DI FATTO
SCALA 1:100